

SCHEMA PLANIVOLUMETRICO DELL'INTERVENTO
Scala 1:200

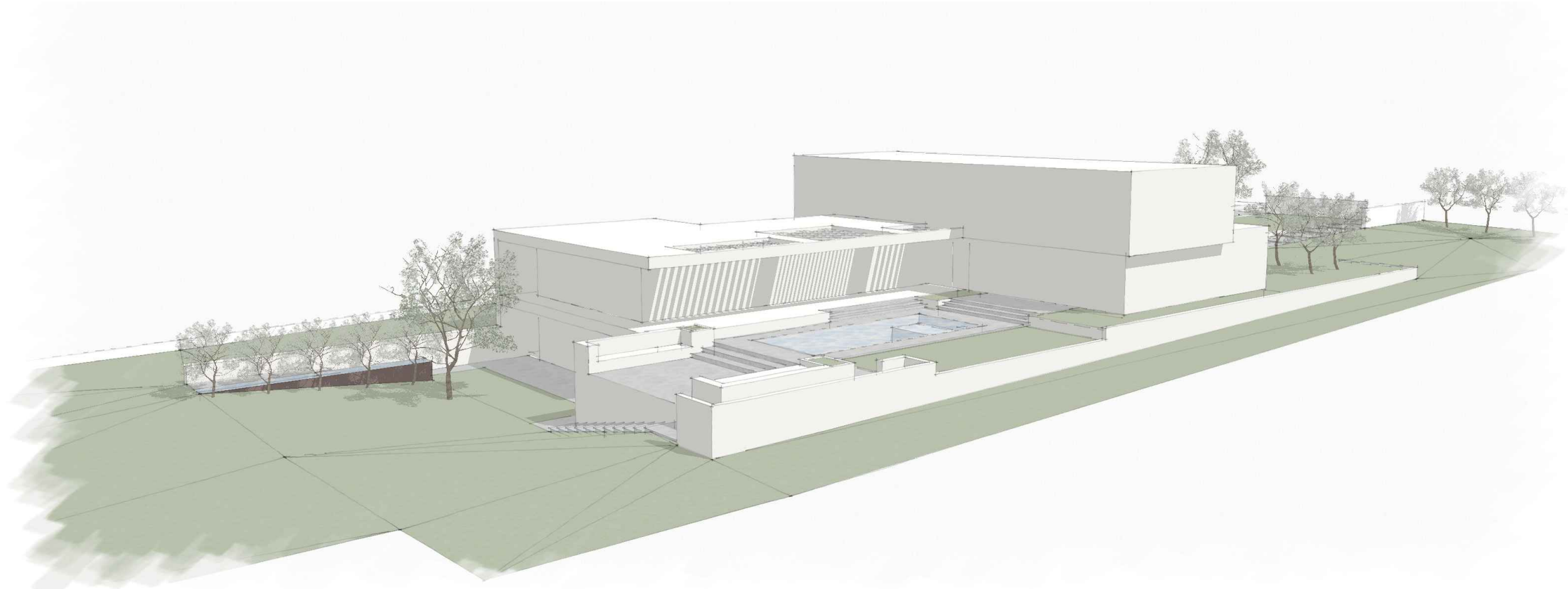

VISTA LATO SUD - OVEST

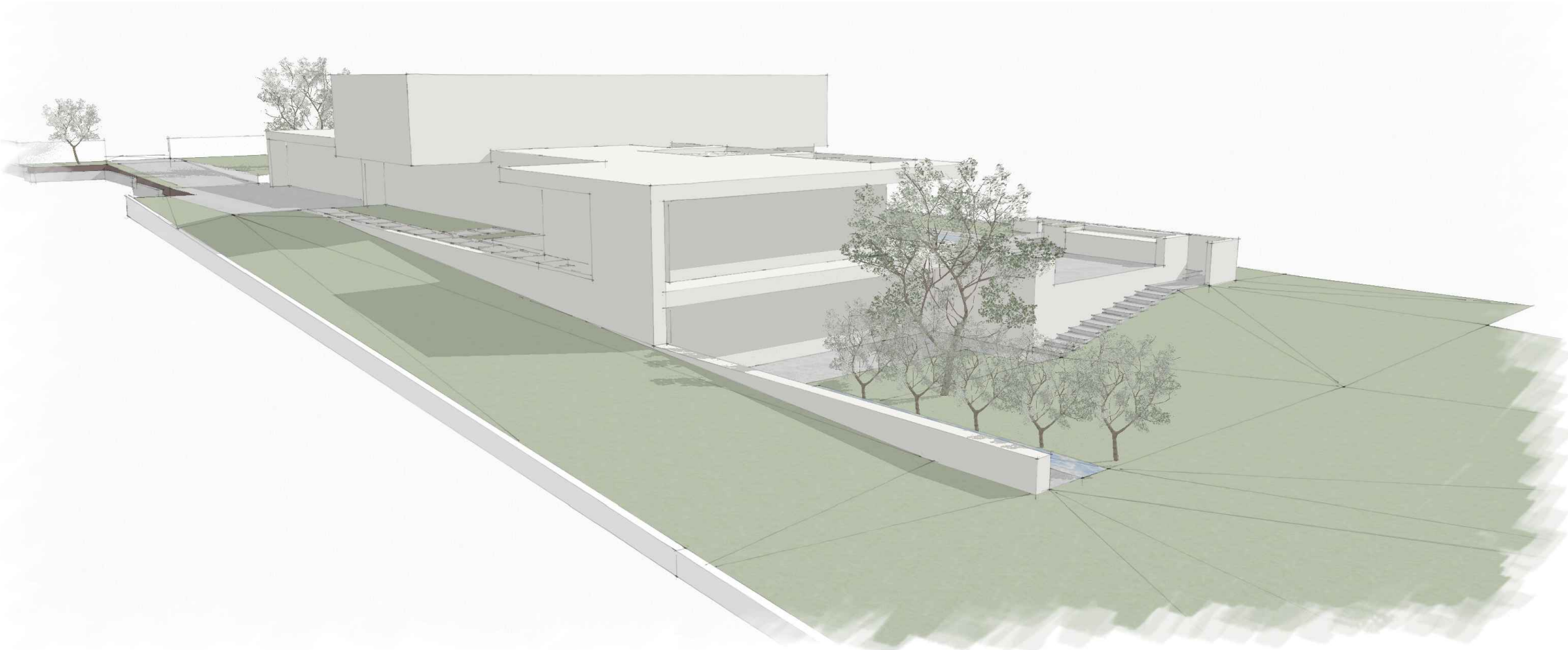

VISTA LATO NORD - OVEST

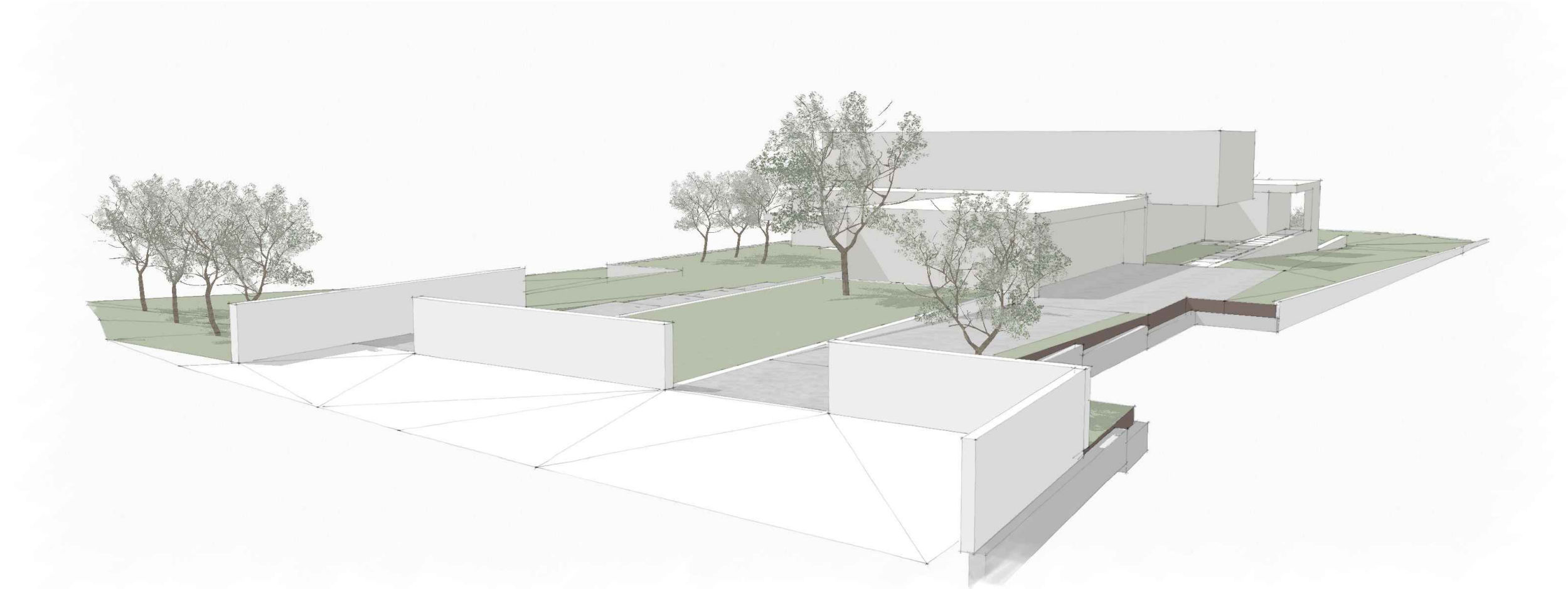

VISTA LATO NORD - EST

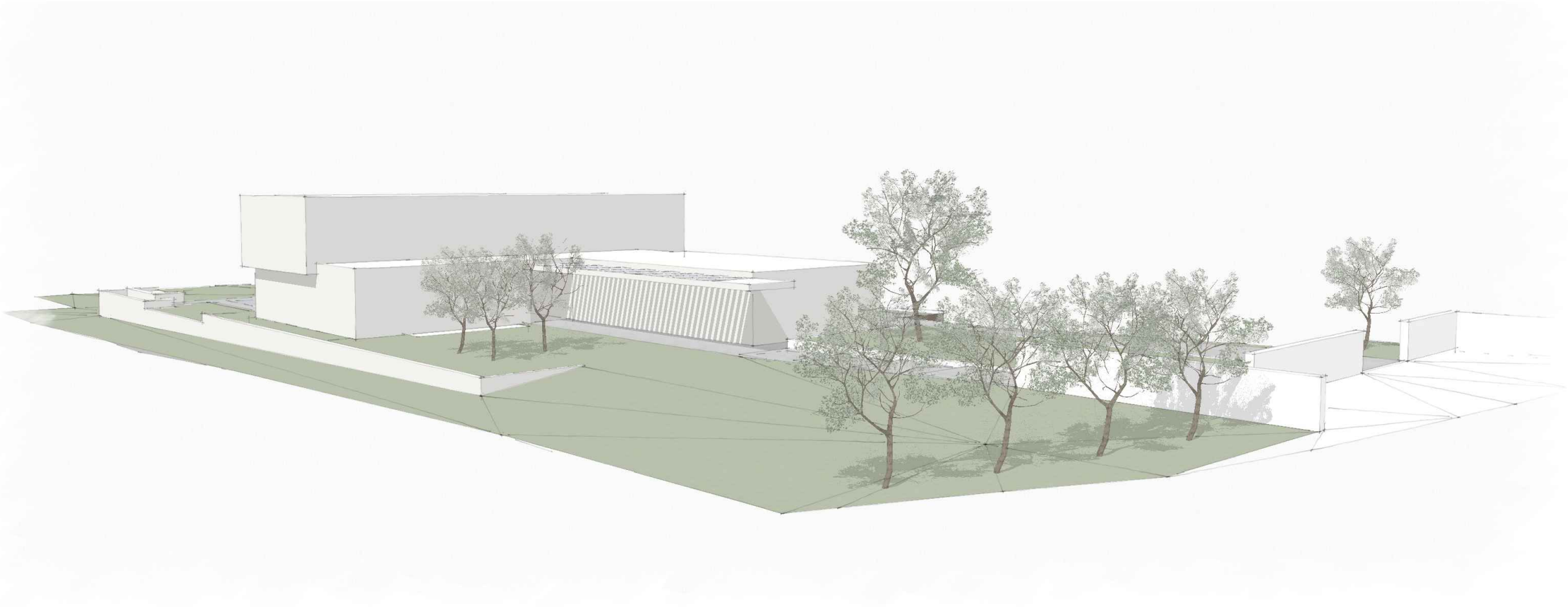

VISTA LATO SUD - EST

REPERTORIO NORMATIVO				
INTERVENTO PUNTUALE DI RISTRUTTURAZIONE EDILIZIA CON AMPLIAMENTO AD USO RESIDENZIALE				
TIPO ZONA P.I.	NUMERO ZONA	NUMERO LOTTO	Volume attribuito	note
C1.1	58	da definire	m3	
			1.100	volumetria da accorpare alla volumetria rilevata (1.317 mc) su area adiacente in zona propria

PARAMETRI EDILIZI E NORME SPECIFICHE		
Volume	V	Pari massimo a quello esistente, maggiorato di 1.100 mc
Percentuale di area coperta	% max	40
Altezza massima	H	8,50 m da quota media terreno post-sistemazione a intradosso ultimo solaio
Distanza da confini	Dc	>= 5,00 m
Distanza da confine di zona	Dcz	0 m
Distanza tra fabbricati	Df	>= 10,00 m
Coperture		piane
Recinzioni		fronte strada muro H max. 1,50 ml confini interni muro H max. 1 ml con soprastante rete H max 1,00 ml



COMUNE DI ALPAGO - PROVINCIA DI BELLUNO

PROGETTO	:	ACCORDO PUBBLICO-PRIVATO FINALIZZATO ALLA REALIZZAZIONE DI EDIFICIO RESIDENZIALE SITO IN VIA GRAVE FORNACI - LOC. PUOS
COMMITTENTE	:	DELLA VECCHIA GIANLUIGI E POLZOTTO NADIA Col di Cughan, 51 32014 - Ponte nelle Alpi (BL)
PROGETTISTA	:	Dot. Arch. Giacuzzo Marco Via Mantese, 1 31010 - Mareno di Piave (TV) Telefono e Fax N° 0438-28920 E-mail: info@marcogiacuzzo.com Cell: 349-2388537

DATA: Febbraio 2025		SCHEDA URBANISTICA DELLA VARIANTE PROPOSTA		5
MODIFICHE		Firma del Committente:	Firma del Progettista:	
data	oggetto			
26/02/2025	Prima emissione			